

Orientação de como efetuar o Pedido Eventual Web

Para acessar o Pedido Eventual Web é necessária uma conexão de Internet para abrir o link “Pedido Eventual” na página inicial da Famema.

The screenshot shows the Famema website interface. At the top, there is a header with the Famema logo and navigation links like 'Webmail', 'Mapa do Site', and 'Busca'. Below the header is a menu with categories: 'Assistencial', 'Ensino', 'Institucional', 'Processo Seletivo', 'Projetos/Links', 'Licitação', 'Docente', 'Estudante', and 'Concursos'. The main content area is titled 'Pedido Eventual' and contains the following links: 'Manual de Pedido Eventual' and 'Login no Sistema de Pedido Eventual'. A red arrow points to the 'Login no Sistema de Pedido Eventual' link. Below the links is a red icon representing Adobe Reader and the text 'Caso necessite, clique aqui para baixar o Adobe Reader.' There is also a '< Voltar' link. The right sidebar contains 'Destaque' and 'Noticias' sections with various news items. The bottom of the page has a 'facebook' link.

[Manual de Pedido Eventual](#)  [Acessa este manual](#)

[Login no Sistema de Pedido Eventual](#)  [Acessa o Sistema](#)

Ao clicar no link do “Login ...” abrirá a janela de autenticação do Sistema onde deverá entrar com o Usuário e senha informados pelo NTI. Se for a primeira vez que acessa o Sistema terá que alterar a senha.

Identificação

 Informe seu usuário e senha de acesso ao sistema.

Usuário

Senha

Benner WES - 2006.6.65.0

Acesso ao Sistema

Identificação

 Informe seu usuário e senha de acesso ao sistema.

Senha atual

Nova senha

Confirmação

 **Sua senha expirou**

Benner WES - 2006.6.65.0

<== Alteração de Senha

A primeira ação, após acessar o sistema, é verificar se o item a ser solicitado está cadastrado, através do menu “Consulta de Item”.

Se o produto estiver cadastrado basta acessar o menu “Requisição Web” para realizar o Pedido Eventual e se não deverá acessar o menu “Solicitação Cadastro Item” para solicitar o cadastro.

Como verificar se o item está cadastrado

Acessar o menu “Consulta Item”, entrar com o nome do produto clicar no botão de pesquisa.

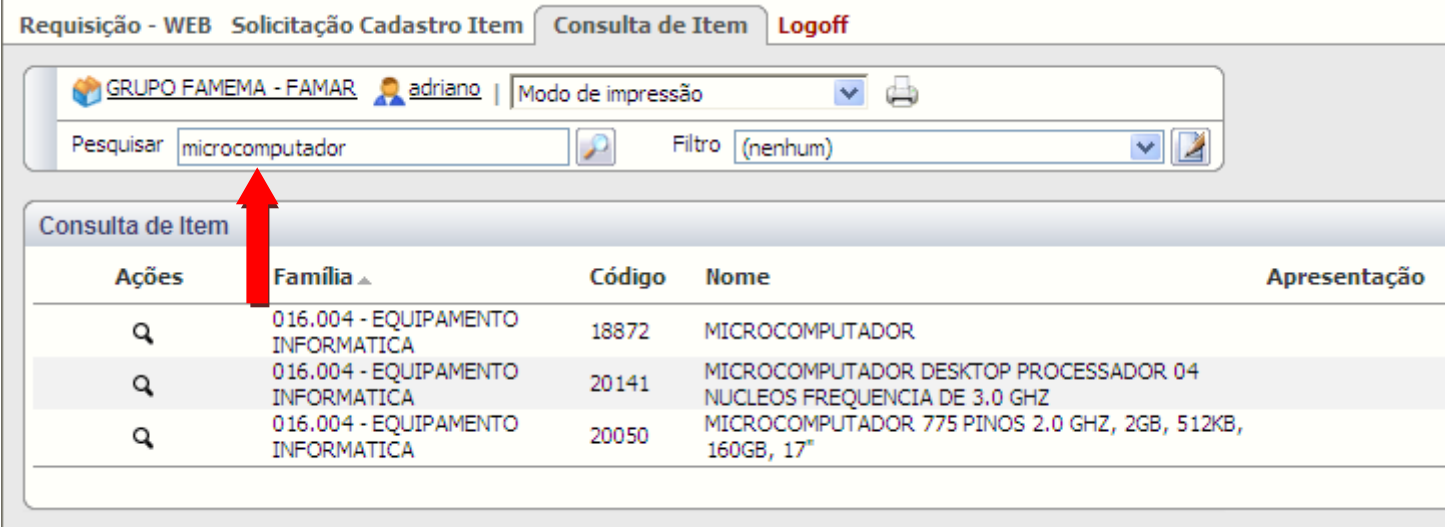

The screenshot shows a web application interface for item consultation. The page title is "Requisição - WEB Solicitação Cadastro Item Consulta de Item Logoff". The user is logged in as "adriano". The search bar contains "microcomputador" and the filter is "(nenhum)". A table below shows search results for "microcomputador".

Ações	Família ▲	Código	Nome	Apresentação
Q	016.004 - EQUIPAMENTO INFORMATICA	18872	MICROCOMPUTADOR	
Q	016.004 - EQUIPAMENTO INFORMATICA	20141	MICROCOMPUTADOR DESKTOP PROCESSADOR 04 NUCLEOS FREQUENCIA DE 3.0 GHZ	
Q	016.004 - EQUIPAMENTO INFORMATICA	20050	MICROCOMPUTADOR 775 PINOS 2.0 GHZ, 2GB, 512KB, 160GB, 17"	

Como fazer o Pedido Eventual

Após a confirmação do produto cadastrado deve-se acessar o menu “Requisição – Web” e em seguida a opção “Novo” da aba “Cadastrada”

Requisição - WEB Solicitação Cadastro Item Consulta de Item **Logoff**

Cadastrada Em Atendimento Canceladas Executadas Todas

GRUPO FAMEMA - FAMAR | adriano | Modo de impressão

Pesquisar | Filtro (nenhum)

Ações	Número	Tipo	Data da necessidade	Justificativa
Nenhum registro cadastrado.				

Benner WES 2006.6.65.0- [BAS: 00:342] - [Total: 00:375/1] .

Em seguida deverá preencher os campos Data Inicial, Data Final de Utilização e Justificativa onde:

Data Inicial e Data Final de Utilização é o período que será utilizado o produto requisitado.

Ex1.: Aquisição de um tonner de impressora, não padronizado no Almoarifado, que irá durar 6 meses (01/06/2011 a 01/12/2011).

Ex2.: Aquisição de uma impressora laser mono (01/06/2011 a 01/06/2011).

Requisição - WEB Solicitação Cadastro Item Consulta de Item **Logoff**

Cadastrada Em Atendimento Canceladas Executadas Todas

Cadastrada > Novo registro

GRUPO FAMEMA - FAMAR | adriano |

Requisição Status

Salvar Salvar / Novo Cancelar

Número Data 23/05/2011 13:20

Data Inicial da Utilização (dd/mm/aaaa) **Data Final da Utilização** (dd/mm/aaaa)

Justificativa

* Campos em destaque são de preenchimento obrigatório

Benner WES 2006.6.65.0- [Macro: 00:172] - [BAS: 01:186] - [Total: 01:265/1] .

Após preencher os campos acima tecler “Salvar” e em seguida “Novo” ao lado de “Itens” para inserir o item.

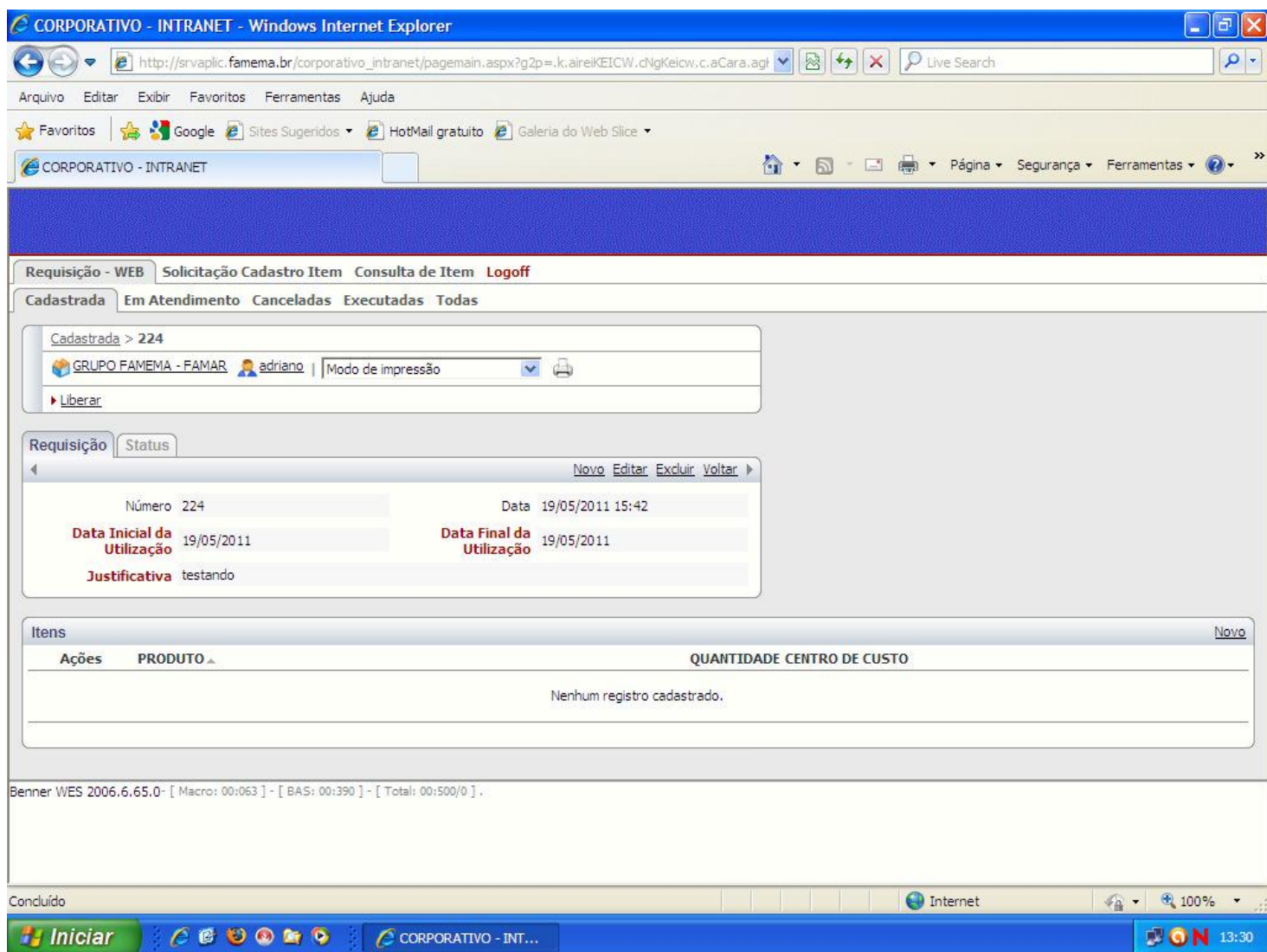

Aparecerá a tela para selecionar o produto, preencher a quantidade e, se necessário, alterar o centro de custo solicitante.

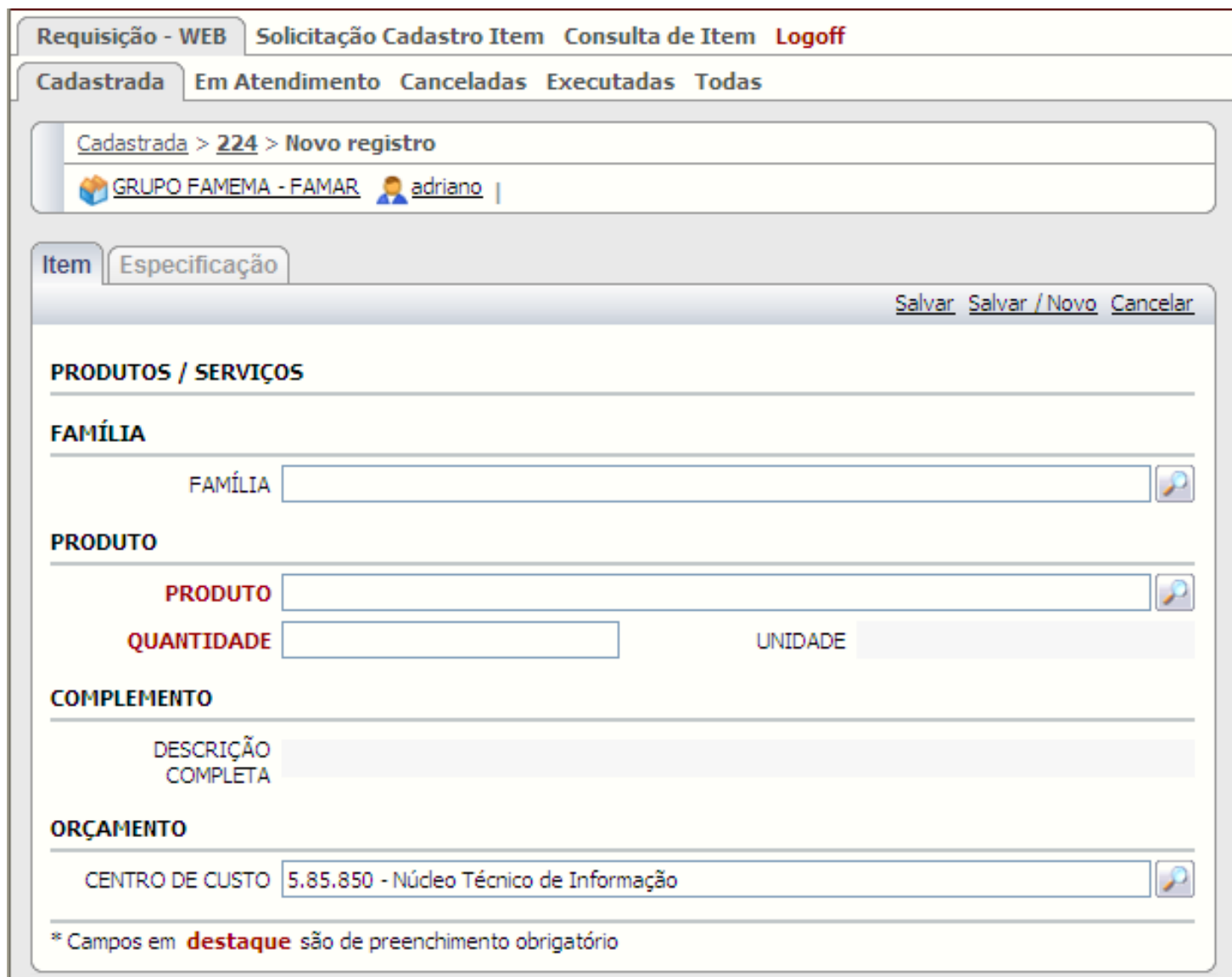

Após preencher os campos clique em “Salvar”.

Se for solicitar outro produto basta clicar em “Novo” e repetir o processo para quantos itens for incluir nesta requisição.

Requisição - WEB Solicitação Cadastro Item Consulta de Item Logoff

Cadastrada Em Atendimento Canceladas Executadas Todas

Cadastrada > 224 > IMPRESSORA LASER MONO, DUPLEX,PR...

GRUPO FAMEMA - FAMAR adriano | Modo de impressão

Item Especificação

[Novo](#) [Editar](#) [Excluir](#) [Voltar](#)

PRODUTOS / SERVIÇOS

FAMÍLIA

FAMÍLIA 016.004

PRODUTO

PRODUTO IMPRESSORA LASER MONO, DUPLEX,PROCESSADOR 540 MHZ, 42 PPM

QUANTIDADE 1,0000 UNIDADE UNIDADE

COMPLEMENTO

DESCRIÇÃO COMPLETA IMPRESSORA LASER; MONOCROMATICA,DUPLEX,PROCESSADOR 540MHZ,VOLUME MENSAL DE IMPRESSAO 100.000PGS, TENSAO 115V; VELOCIDADE MINIMA NA COR PRETA DE 42 PPM; RESOLUCAO MINIMA NA COR PRETA 1200 X 1200 DPI; MEMORIA MINIMA DE 128MB EXPANSIVEL ATE 640MB; INTERFACE ETHERNET 10/100/1000, USB 2.0, USB HOST EXTERNA; PAPEIS SUPOSTADOS A4; A5; B5 (JIS); A6; CAPACIDADE MINIMA DA BANDEJA DE ENTRADA DE 01 BANDEJA MULTIUSO PARA 100 FOLHAS E 01 BANDEJA PARA 500 FOLHAS; SAIDA DE 250 FOLHAS SUPERIOR E 01 SAIDA TRASEIRA PARA 100 FOLHAS; SUPOSTANDO 01 BANDEJA PRINCIPAL E 01 BANDEJA ADICIONAL; EMULACAO PCL 6, POSTSCRIPT NIVEL 3; SISTEMA OPERACIONAL SUPOSTADO WINDOWS (2000, XP, VISTA, 7), MAC OSXV10.4, NOVELL E LINUX 7.0 POST; COM DRIVERS DE INSTALACAO; COM GARANTIA DE 12 MESES; ON-SITE; COM MANUAIS TECNICOS EM PORTUGUES; COM TONER INCLUSO COM CAPACIDADE DE 6.000 PAGINAS; COM CABO DE ALIMENTACAO, CABO USB

ORÇAMENTO



Ao encerrar a inserção de itens na requisição basta clicar no nº da requisição e executar a função “Liberar”.

Requisição - WEB Solicitação Cadastro Item Consulta de Item Logoff

Cadastrada Em Atendimento Canceladas Executadas Todas

Cadastrada > 224 > IMPRESSORA LASER MONO, DUPLEX,PR...

GRUPO FAMEMA - FAMAR adriano | Modo de impressão

Item Especificação

[Novo](#) [Editar](#) [Excluir](#) [Voltar](#)

PRODUTOS / SERVIÇOS

FAMÍLIA

FAMÍLIA 016.004

PRODUTO

PRODUTO IMPRESSORA LASER MONO, DUPLEX,PROCESSADOR 540 MHZ, 42 PPM

QUANTIDADE 1,0000 UNIDADE UNIDADE

COMPLEMENTO

DESCRIÇÃO COMPLETA IMPRESSORA LASER; MONOCROMATICA,DUPLEX,PROCESSADOR 540MHZ,VOLUME MENSAL DE IMPRESSAO 100.000PGS, TENSAO 115V; VELOCIDADE MINIMA NA COR PRETA DE 42 PPM; RESOLUCAO MINIMA NA COR PRETA 1200 X 1200 DPI; MEMORIA MINIMA DE 128MB EXPANSIVEL ATE 640MB; INTERFACE ETHERNET 10/100/1000, USB 2.0, USB HOST EXTERNA; PAPEIS SUPOSTADOS A4; A5; B5 (JIS); A6; CAPACIDADE MINIMA DA BANDEJA DE ENTRADA DE 01 BANDEJA MULTIUSO PARA 100 FOLHAS E 01 BANDEJA PARA 500 FOLHAS; SAIDA DE 250 FOLHAS SUPERIOR E 01 SAIDA TRASEIRA PARA 100 FOLHAS; SUPOSTANDO 01 BANDEJA PRINCIPAL E 01 BANDEJA ADICIONAL; EMULACAO PCL 6, POSTSCRIPT NIVEL 3; SISTEMA OPERACIONAL SUPOSTADO WINDOWS (2000, XP, VISTA, 7), MAC OSXV10.4, NOVELL E LINUX 7.0 POST; COM DRIVERS DE INSTALACAO; COM GARANTIA DE 12 MESES; ON-SITE; COM MANUAIS TECNICOS EM PORTUGUES; COM TONER INCLUSO COM CAPACIDADE DE 6.000 PAGINAS; COM CABO DE ALIMENTACAO, CABO USB

ORÇAMENTO



Requisição - WEB Solicitação Cadastro Item Consulta de Item Logoff

Cadastrada Em Atendimento Canceladas Executadas Todas

Cadastrada > 224

GRUPO FAMEMA - FAMAR adriano | Modo de impressão

▶ Liberar

Requisição Status

Novo Editar Excluir Voltar ▶

Número 224 Data 19/05/2011 15:42

Data Inicial da Utilização 19/05/2011 Data Final da Utilização 19/05/2011

Justificativa testando

Itens

Ações	PRODUTO ▲
Q / X	IMPRESSORA LASER MONO, DUPLEX, PROCESSADOR 540 MHZ, 42 PPM

Detalhes

Benner WES 2006.6.65.0- [Macro: 00:062] - [BAS: 00:609] - [Total: 00:718/0] .

A partir daí a requisição poderá ser acompanhada através da aba “Em Atendimento” do menu “Requisição – Web” clicando no botão “Ver” e em seguida na aba “Status” ou “Histórico Assinaturas”. Lembrem os também que o pedido poderá ser Cancelado, Executado ou até mesmo recusado (devolvido) por uma das alçadas de autorização onde retornará para aba “Cadastrada” com o devido motivo.

Requisição - WEB Solicitação Cadastro Item Consulta de Item Logoff

Cadastrada Em Atendimento Canceladas Executadas Todas

Em Atendimento > 175

GRUPO FAMEMA - FAMAR nelson | Modo de impressão

▶ Liberar

Requisição Status Historico Assinaturas

Voltar ▶

Texto das assinaturas ---
 A requisição de aquisição 175 foi liberada no dia 31 de maio de 2011, terça-feira às 17:16 horas, pelo usuário Nelson.

 A requisição de aquisição 175 foi confirmada no dia 3 de junho de 2011, sexta-feira às 16:26 horas, pelo usuário DIRADM.MICHELONE.

Como solicitar o cadastro do item

Após verificar que o produto não está cadastrado deve-se acessar o menu “Solicitação Cadastro Item” e em seguida a opção “Novo” da aba “Em Cadastro”

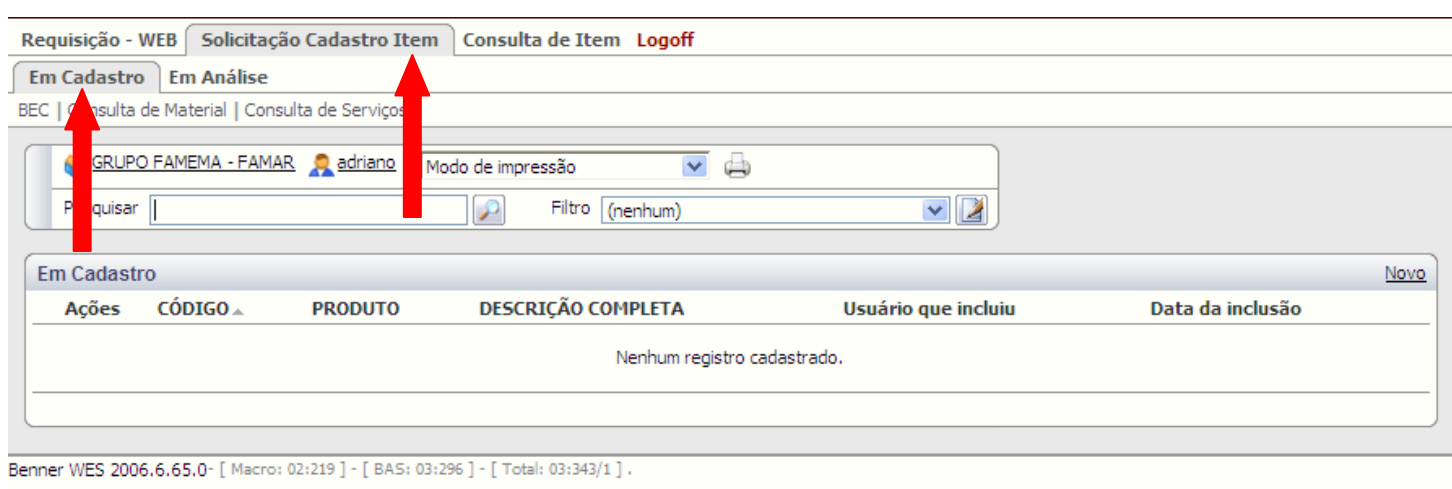

Aparecerá a tela a ser preenchida para confirmar a solicitação de cadastro.

Ao invés de preencher os campos desta tela o usuário poderá localizar o item no site da BEC e copiar/colar as informações da seguinte forma:

Basta clicar com o botão direito do mouse em “Consulta de Material” e “Abrir em uma nova janela”.

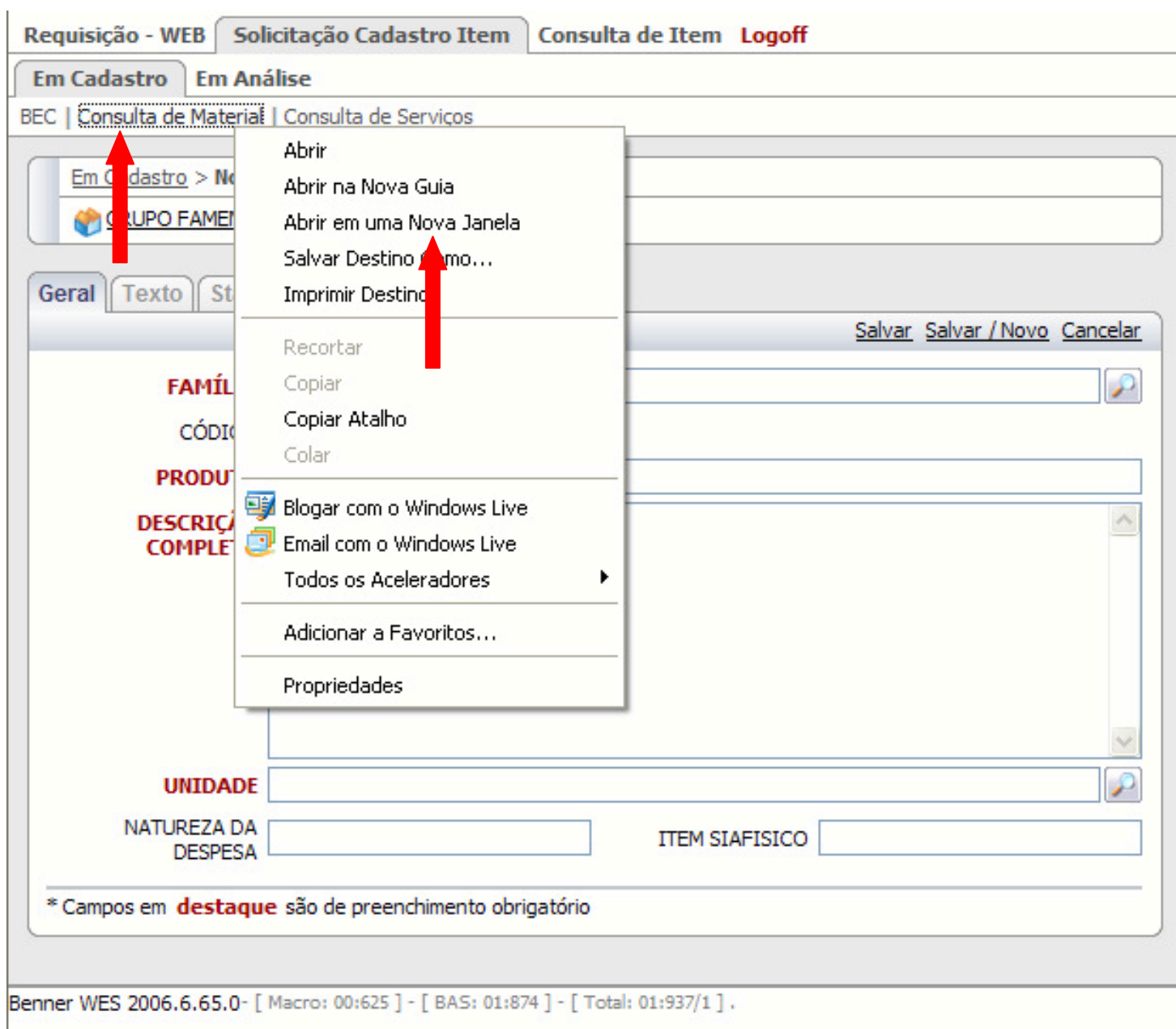

Abrirá numa nova janela o site da BEC onde deverá ser pesquisado o item a ser solicitado o cadastro.

Consulta Itens

Consulta Material

Código do Item:
Descrição do Item:
Tipo de Pesquisa: Pesquisa
Selo Socioambiental: Seleccione esta opção para listar todos os itens do catalogo de materiais com selo socioambiental.

- 3180468 - IMPRESSORA LASER, COLORIDA, VELOCIDADE: COR E COLORIDA DE 31 PPM**
Impressora laser; impressora laser; colorida; velocidade minima na cor preta de 31 ppm; colorido de 31 ppm; resolucao minima na cor preta 600 x 600 dpi; a cores de 600 x 600 dpi; memoria minima de 288 mb, expansivel 544 mb e processador de 533 mhz; interface usb 2.0, paralela, 01 porta interna de servidor de impressao rede 10/100; papeis suportados a4, carta, oficio e executivo; capacidade minima da bandeja de entrada de 100 folhas para 1 bandeja e 500 folhas para outra bandeja; suportando 500 folhas; suportando 1 bandeja de saida e 2 de entrada; emulacao pcl5c, pcl6 e postscript nivel 3; sistema operacional suportado windows 2000, xp, server 2003 e mac; com drivers de instalacao; voltagem: 110/127 v; com garantia de 12 meses; on-site: com atendimento em 03 dias uteis; com manual de operacao e midia de drivers; com cartucho de toner preto, ciano, magenta e amarelo; com cabos de forca e comunicacao
- 3009726 - IMPRESSORA LASER/LED COLORIDA 20PPM PRETO 16PPM COLOR 32MB 1200X600**
Impressora laser; ou led colorida, ciclo de trabalho mensal 35.000 copias; velocidade minima na cor preta de 20 ppm;

Ao localizar o item desejado na BEC deverá clicar no nom e destacado em azul para acessar todos os detalhes a serem copiados para o Sistema de Solicitação de Cadastro do Item.

Descrição detalhada do item

Grupo: [86 - INFORMATICA](#)
Classe: [8611 - IMPRESSORAS](#)
Material: [79499 - IMPRESSORA LASER](#)
Item: [3180468 - IMPRESSORA LASER, COLORIDA, VELOCIDADE: COR E COLORIDA DE 31 PPM](#)
Situação: [Ativo](#)
Natureza de Despesa: [44905220](#)
[0](#)
[0](#)

Detalhes do Produto

Impressora laser; impressora laser; colorida; velocidade minima na cor preta de 31 ppm; colorido de 31 ppm; resolucao minima na cor preta 600 x 600 dpi; a cores de 600 x 600 dpi; memoria minima de 288 mb, expansivel 544 mb e processador de 533 mhz; interface usb 2.0, paralela, 01 porta interna de servidor de impressao rede 10/100; papeis suportados a4, carta, oficio e executivo; capacidade minima da bandeja de entrada de 100 folhas para 1 bandeja e 500 folhas para outra bandeja; suportando 500 folhas; suportando 1 bandeja de saida e 2 de entrada; emulacao pcl5c, pcl6 e postscript nivel 3; sistema operacional suportado windows 2000, xp, server 2003 e mac; com drivers de instalacao; voltagem: 110/127 v; com garantia de 12 meses; on-site: com atendimento em 03 dias uteis; com manual de operacao e midia de drivers; com cartucho de toner preto, ciano, magenta e amarelo; com cabos de forca e comunicacao

Unidade de Fornecimento

Código	Descrição	Catálogo BEC
1	UNIDADE UNIDADE	BEC

Onde:

FAMÍLIA **Deverá ser selecionada no botão de pesquisa**
PRODUTO **Item (IMPRESSORA LASER, COLORIDA, VELOCIDADE: COR E COLORIDA DE 31 PPM)**
DESCRIÇÃO COMPLETA **Descrição do Produto**
UNIDADE **Unidade de Fornecimento (Unidade)**
NATUREZA DA DESPESA **Natureza de Despesa (44905220)**
Obs.: Se houver mais de um código da Natureza de Despesa deverá copiar apenas o primeiro.
ITEM SIAFISICO **Item (3180468)**

Ficando assim, depois de copiado e colado, o exemplo:

Requisição - WEB Solicitação Cadastro Item Consulta de Item Logoff

Em Cadastro Em Análise

BEC | Consulta de Material | Consulta de Serviços

Em Cadastro > Novo registro

GRUPO FAMEMA - FAMAR | adriano |

Geral Texto Status

Salvar Salvar / Novo Cancelar

FAMÍLIA 016.004 - EQUIPAMENTO INFORMATICA

CÓDIGO 20372

PRODUTO IMPRESSORA LASER, COLORIDA, VELOCIDADE: COR E COLORIDA DE 31 PPM

DESCRIÇÃO COMPLETA {Impressora laser; impressora laser; colorida; velocidade minima na cor preta de 31 ppm; colorido de 31 ppm; resolucao minima na cor preta 600 x 600 dpi; a cores de 600 x 600 dpi; memoria minima de 288 mb, expansivel 544 mb e processador de 533 mhz; interface usb 2.0, paralela, 01 porta interna de servidor de impressao rede 10/100; papeis suportados a4, carta, offico e executivo; capacidade minima da bandeja de entrada de 100 folhas para 1 bandeja e 500 folhas para outra bandeja; suportando 500 folhas; suportando 1 bandeja de saida e 2 de entrada; emulacao pd5c, pcl6 e postscript nivel 3; sistema operacional suportado windows 2000, xp, server 2003 e mac; com drivers de instalacao; voltagem: 110/127 v; com garantia de 12 meses; on-site: com atendimento em 03 dias uteis; com manual de operacao e midia de drivers; com cartucho de toner preto,

UNIDADE UNIDADE

NATUREZA DA DESPESA 44905220 ITEM SIAFISICO 3180468

* Campos em destaque são de preenchimento obrigatório

Benner WES 2006.6.65.0 - [Macro: 00:625] - [BAS: 01:874] - [Total: 01:937/1] .

Em seguida deverá clicar em “Salvar” e “Liberar”.

Em Cadastro > 20373

GRUPO FAMEMA - FAMAR | adriano | Modo de impressão

▶ Liberar ▶ Consulta de Material ▶ BEC ▶ Consulta Serviços

Geral | Texto | Status

Novo Editar Excluir Voltar

FAMÍLIA	016.004 - EQUIPAMENTO INFORMATICA		
CÓDIGO	20373		
PRODUTO	IMPRESSORA LASER, COLORIDA, VELOCIDADE: COR E COLORIDA DE 31 PPM		
DESCRIÇÃO COMPLETA	Impressora laser; impressora laser; colorida; velocidade minima na cor preta de 31 ppm; colorido de 31 ppm; resolucao minima na cor preta 600 x 600 dpi; a cores de 600 x 600 dpi; memoria minima de 288 mb, expansivel 544 mb e processador de 533 mhz; interface usb 2.0, paralela, 01 porta interna de servidor de impressao rede 10/100; papeis suportados a4, carta, oficio e executivo; capacidade minima da bandeja de entrada de 100 folhas para 1 bandeja e 500 folhas para outra bandeja; suportando 500 folhas; suportando 1 bandeja de saida e 2 de entrada; emulacao pd5c, pd6 e postscript nivel 3; sistema operacional suportado windows 2000, xp, server 2003 e mac; com drivers de instalacao; voltagem: 110/127 v; com garantia de 12 meses; on-site: com atendimento em 03 dias uteis; com manual de operacao e midia de drivers; com cartucho de toner preto, ciano, magenta e amarelo; com cabos de forca e comunicacao		
UNIDADE	UNIDADE		
NATUREZA DA DESPESA	44905220	ITEM SIAFISICO	3180468

Benner WES 2006.6.65.0- [Macro: 03:970] - [BAS: 05:124] - [Total: 05:250/1] .

A Solicitação de Cadastro depois de Liberada poderá ser acompanhada através do menu “Em Análise” clicando no botão “Ver” e em seguida na aba “Status” ou “Histórico Assinaturas”. Se a Solicitação de Cadastro não constar no menu “Em Análise” é porque já foi cadastrada e, sendo assim, poderá efetuar o Pedido, ou foi devolvida por uma das alçadas de autorização, com seu devido motivo e será encontrada no menu “Em Cadastro”.